大仁大小事

透由此專刊能貫穿大仁的古往今來

大仁科技大學
TAJEN UNIVERSITY

2021 3 月號

發行單位:職涯發展暨校友服務中心
主編:黃國光 審稿:江曉菁 設計:林佳慧

90741 屏東縣鹽埔鄉維新路20號 Tel:08-7624002轉1864 Fax:08-7628090

~種下一棵樹，收穫一片綠蔭；獻出一份愛心，托起一份希望~

大仁科技大學
TAJEN UNIVERSITY
南臺灣培養優秀藥護人才的大學

捐款項目

1. 弱勢家庭認養方案—每年12000元，可分期。
2. 微笑捐款—100元不嫌少，協助弱勢學生。
3. 校史款捐款—為持續更新校史資料。

點此前往捐款專區

~種下一棵樹，收穫一片綠蔭；獻出一份愛心，托起一份希望~

使用掃描QR Code捐款

*完成捐款後請告知出納組捐款人姓名，以利開立收據。

大仁科技大學
TAJEN UNIVERSITY
南臺灣培養優秀藥護人才的大學

大仁科技大學
TAJEN UNIVERSITY
南臺灣培養優秀藥護人才的大學

內容大綱

- 3月份壽星
- 55週年校慶捐款芳名錄
- 活動花絮
- 大仁好棒棒

~3月份壽星~

姓名	系所	畢業年/屆別
李宜霖	文創所	106年
蘇家瑩	文創所	107年
李宜潔	文創所	109年
白龍興	生命學程	第3屆
謝朝元	生命學程	
羅苡心	生命學程	108年
蔡呈祥	休管系	
洪瑋志	行流系	107年
石金傳	社工系	
廖志雄	社工系	105年
邱怡玲	社工系	
胡宜柔	社工系	
毛少齊	社工系	

大仁科技大學
TAJEN UNIVERSITY
南臺灣培養優秀藥護人才的大學

~3月份壽星~

姓名	系所	畢業年/屆別
簡宛均	銀髮創意學程	108年
楊文吉	銀髮創意學程	109年
鍾佾峻	數媒系	
吳柔藝	應外系	
黃幸宜	藥學	第14屆
趙瑞平	藥學	第14屆
陳品材	藥學	第15屆
林英達	藥學	71年
趙瑞平	藥學	73年
余沅璋	藥學	75年
許螢篁	藥學	75年
陳卉方	藥學	82年

Happy BIRTHDAY ~ to ~ YOU

大仁科技大學
TAJEN UNIVERSITY
南臺灣培養優秀藥護人才的大學

~3月份壽星~

姓名	系所	畢業年/屆別
徐高利	藥學	82年
何志文	藥學	84年
陳仲斌	藥學	
黃任成	藥學	96年
蘇榕生	藥學	
許毓晏	護理	
朱珮緣	護理	90年
許煒祥	護理	104年

大仁科技大學
TAJEN UNIVERSITY
南臺灣培養優秀藥護人才的大學

55週年校慶
捐款芳名錄

藥護攜手 放眼全球

Global vision, our pharma-nursing committed.

大仁科技大學
TAJEN UNIVERSITY
南臺灣培養優秀藥護人才的大學

捐款芳名錄

楊永安	校友	現金	校友認養弱勢家庭學生助學金	$ 12,000
范景章	校友	現金	校友認養弱勢家庭學生助學金	$ 12,000
賴連生	校友	現金	校友認養弱勢家庭學生助學金	$ 24,000
賴芊卉	學生	現金	校友認養弱勢家庭學生助學金	$ 20,000
楊子鋒	校友	現金	校友認養弱勢家庭學生助學金	$ 200,000
柯敦智	校友	現金	校友認養弱勢家庭學生助學金	$ 3,000

大仁科技大學
TAJEN UNIVERSITY
南臺灣培養優秀藥護人才的大學

捐款芳名錄

沈永慶	校友	現金	校友認養弱勢家庭學生助學金	$ 12,000
林榮勳	校友	現金	校友認養弱勢家庭學生助學金	$ 12,000
廖經弘	校友	現金	校友認養弱勢家庭學生助學金	$ 100,000
林敬智	校友	現金	校友認養弱勢家庭學生助學金	$ 12,000

捐款芳名錄

鄭育修	校友	匯款	校友認養弱勢家庭學生助學金	$ 100,000
張慧珠	校友	信用卡	校友認養弱勢家庭學生助學金	$ 12,000
鄭滄益	校友	信用卡	校友認養弱勢家庭學生助學金、藥學系	$ 120,000
徐銘醇	校友	信用卡	校友認養弱勢家庭學生助學金	$ 12,000

大仁科技大學
TAJEN UNIVERSITY
南臺灣培養優秀藥護人才的大學

捐款芳名錄

陳慧娟	校友	匯款	認養弱勢家庭學生助學金	$ 12,000
安寶錦	校友	匯款	認養弱勢家庭學生助學金	$ 20,000
陳俊男	校友	匯款	認養弱勢家庭學生助學金	$ 360,000
李佳政	校友	現金	認養弱勢家庭學生助學金	$ 120,000

曾煥榮	校友	現金	認養弱勢家庭學生助學金	$ 120,000

大仁科技大學
TAJEN UNIVERSITY
南臺灣培養優秀藥護人才的大學

大仁科技大學
TAJEN UNIVERSITY
南臺灣培養優秀藥護人才的大學

活動花絮

藥護攜手 放眼全球

Global vision, our pharma-nursing committed.

大仁科技大學55周年校慶慶祝大會
飛躍大仁、五五登峰

大仁科技大學
TAJEN UNIVERSITY
南臺灣培養優秀藥護人才的大學

- 衛福部長陳時中肯定大仁科技大學作育英才，提供社會健康安全的力量，並以自我要求的會傾聽、同理心、幫助別人及建立合作關係的處世原則和大家分享，獲得全場熱烈的掌聲。
- 大仁科大校長郭代璜指出，學校目前有3個學院、17個系所學程，學生來自台灣及中國、香港、泰國、馬來西亞、越南、印尼等亞洲國家，涵蓋漢、原、客、新住民等多族群，彰顯學校多元文化、兼容並蓄的特色，並以藥護智能健康、產業創新應用為基礎，進行學術研究及人才培育，達到健康促進、環境保育及關懷服務的社會參與目標。
- 陳時中部長表示，大仁科大雖然地處南國，卻有2位校友擔任藥師公會全國聯合會理事長，其中黃金舜理事長在最初的新冠肺炎防疫期，面對口罩最困難時，號召6000家藥局，為國家做事，服務2300萬民眾，面臨艱辛困難無法一一道盡，但是，國家非常感謝全國藥師的奉獻，因此「護國藥師」美名也傳揚開來。

大仁科技大學55周年校慶慶祝大會
飛躍大仁、五五登峰

- 陳部長說，「護國藥師」是種好的心態，做得好，就要大聲說出來，大家互相看齊，往正向目標前去，正如屏東縣長潘孟安喊出「我屏東我驕傲」，大仁科大對社會的貢獻，也是「我大仁我驕傲」。
- 慶祝大會並安排陳時中部長與周春米、廖婉如、莊瑞雄及鍾佳濱立委一起漆彈射擊新冠肺炎病毒，表達全民防疫的決心，寵物系師生也讓防疫「柴哥」與部長相見歡，屏縣腦麻協會成員及大仁樂齡大學長輩們，更迫不急待的大呼部長好帥喔。
- 時中部長也把握機會勉勵藥健、護理的莘莘學子們，在學期間除了學術技能的精進外，更要增加人生的體驗與省思，才能在踏入社會面對工作中的生老病死時，能夠找到方向，尤其面對特殊疾病疫患時，更有信心。

大仁科技大學
TAJEN UNIVERSITY
南臺灣培養優秀藥護人才的大學

大仁科技大學55周年校慶慶祝大會
飛躍大仁、五五登峰

大仁科技大學
TAJEN UNIVERSITY
南臺灣培養優秀藥護人才的大學

大仁觀光事業系

◆辦理「高雄市茂林區109年度品牌形象建立與溝通暨觀光旅遊導覽解說人員培訓班」，激發族人對觀光產業的關注及提升經濟繁榮。

大仁科技大學觀光事業系特於109年12月1日(星期二)至109年12月23日(星期三)為期10天在茂林區立圖書館三樓辦理「高雄市茂林區109年度品牌形象建立與溝通暨觀光旅遊導覽解說人員培訓班」，其主要目的為培育更多茂林區族人導覽解說實作能力與技巧。109年12月23日（星期三）下午3:00於茂林區立圖書館三樓辦理隆重的結業式，結業式由主辦單位茂林區宋能正區長親自主持，與承辦單位大仁科技大學郭代璜校長共同主持，由於這次的活動受到各界關心及重視，所以，參與的有原民會的長官、高雄市政府原民處長官、業界觀光達仁先進以及在地茂林區推動觀光產業的業者等蒞臨指導，並邀請長官貴賓們頒發學員「結訓證書、認證合格證書、勤學獎、認真學習獎、服務獎」等，

大仁觀光事業系

進而期許所有學員們培訓後回到自己部落，能積極推展旅遊產業、生態觀光，讓茂林區各部落擁有高度多樣性的自然生態、人文藝術景觀、多元文化及豐富物產等優勢條件行銷至世界各國及台灣各地，以利提升茂林區原鄉的觀光能見度及經濟繁榮。

本次「品牌形象建立與溝通暨觀光旅遊導覽解說人員培訓班」是茂林區宋區長109年度特別重視的觀光培育人才項目之一，這次課程推出後受到族人熱烈之回響，報名人數達25人(額滿)，顯示茂林區族人對原鄉在地觀光產業專業性的覺醒及需求。本次78個小時的課程分別有「導覽解說專業知識及技術、實地戶外導覽演練，進而戶外實地臨場導覽認證考試」等，可見得這次課程在「品牌形象建立與溝通暨觀光旅遊導覽解說人員培訓班」的專業性及品質。

大仁觀光事業系

大仁科技大學校長郭代璜致詞時表示，大仁科技大學長久以來一直秉持著回饋社會責任的精神，持續培育了原鄉多場次多元化的觀光人才訓練班，本次舉辦「品牌形象建立與溝通暨觀光旅遊導覽解說人員培訓班」是大仁科技大學首次在高雄市茂林區的觀光導覽人才訓練班。自從茂林區歷經八八風災後就不斷努力復振部落觀光的決心，如今觀光人才的需求量逐漸大增，正是為預定明年過年前的溫泉啓動所需要的觀光人才所訓練，茂林區擁有世界級的越冬型紫蝶幽谷、國家級文物萬山岩雕、各自不同文化祭典的「得樂日卡、歐布諾伙、古納達旺」三個特殊族群，人文、景觀及自然生態等觀光產業資源的豐富，正神速蓬蓬發展中，真是可喜可賀！

大仁觀光事業系

本次「品牌形象建立與溝通暨觀光旅遊導覽解說人員培訓班」的結業式中，由宋區長、郭校長及長官們頒發學員培訓中各項優良表現獎項，期勉學員們回部落發揮所學帶動茂林區各部落觀光熱潮與產業發展，讓宋能正區長所經營打造的茂林區成為擁有吸引觀光度假人潮的「台灣夏威夷」聖地美名，成為台灣的觀光亮點勝地。

大仁科技大學
TAJEN UNIVERSITY
南臺灣培養優秀藥護人才的大學

大仁好棒棒

藥護攜手 放眼全球

Global vision, our pharma-nursing committed.

多媒體設計系
文創碩士在職專班

恭喜參與

勞動部補助辦理之

文創產業視覺設計產業尖兵培訓班 學員

黃信翔 陳雅玲 程福得 沈子豪

呂怡臻 尤霆駿 張嘉晏 唐孝齊

以上8位同學考取

ACA Photoshop CC2015國際認證證照

大仁科技大學
TAJEN UNIVERSITY
南臺灣培養優秀藥護人才的大學

～敬邀～校友貴賓

4/18星期日早上11點於彰化縣全國麗園大飯店

地址：彰化縣花壇鄉橋頭村花南路33號

召開大仁科技大學彰化縣校友會第十七屆第二次會員大會

敬備菲酌 恭侯 台光

彰化縣校友會理事長 林敬智 敬邀

大仁科技大學

TAJEN UNIVERSITY

南臺灣培養優秀藥護人才的大學

藥護攜手 放眼全球

Global vision, our pharma-nursing committed.

徵稿

- 歡迎校友們踴躍投稿分享你在大仁求學過程的點點滴滴。
- 投稿請寄:sjjiang@tajen.edu.tw
- 連絡電話:08-7624002 #1864

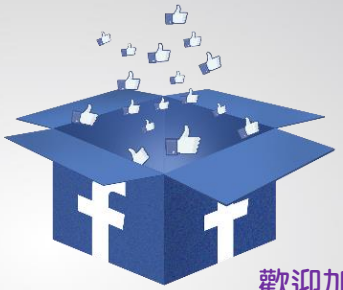

歡迎加入職發中心臉書

大仁科技大學
TAJEN UNIVERSITY
南臺灣培養優秀藥護人才的大學

藥護攜手 放眼全球

Global vision, our pharma-nursing committed.